GALATASARAY PORTRELERİ

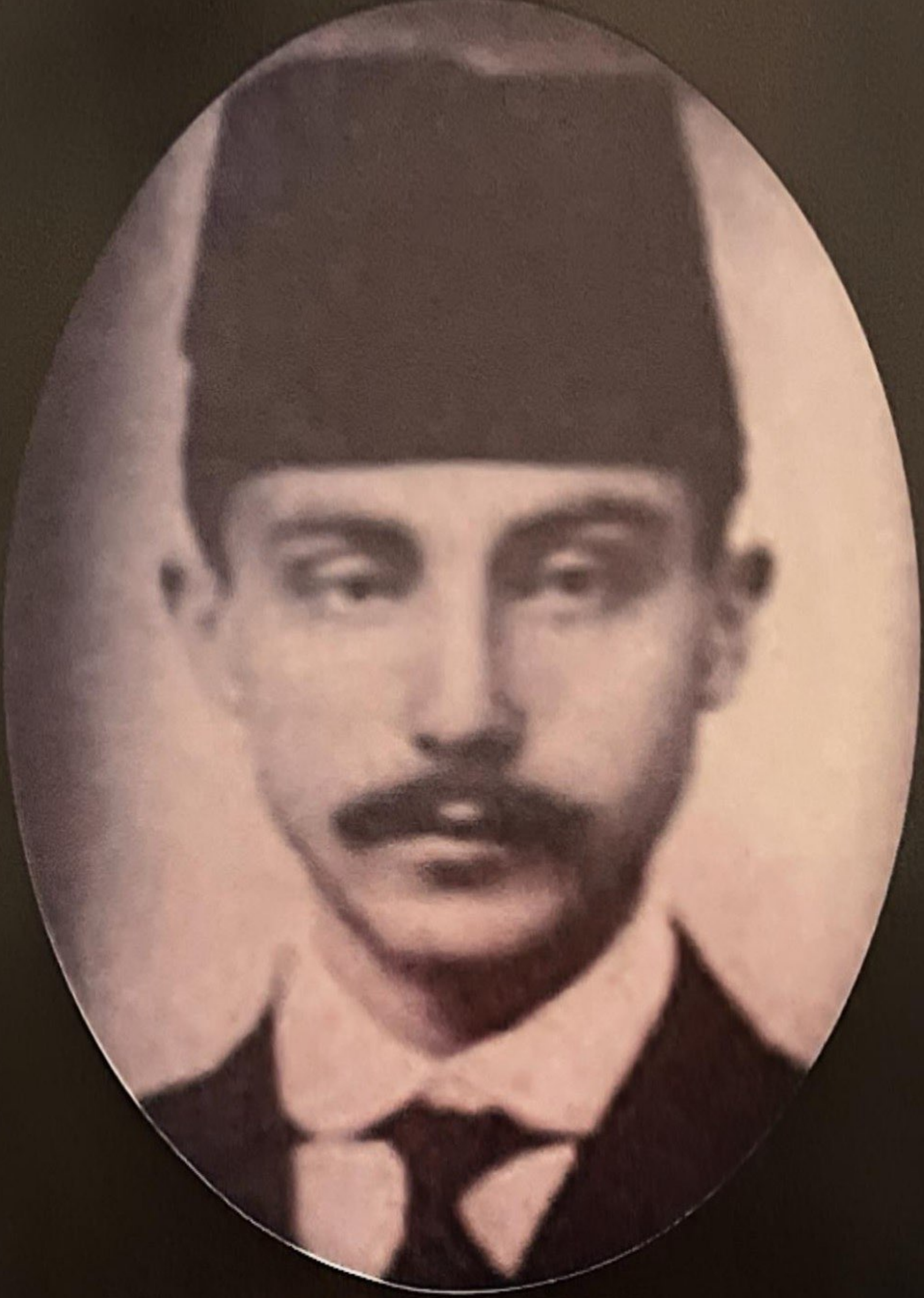

REFİK CEVDET KALPAKÇIOĞLU

Refik Cevdet Kalpakçıoğlu, Galatasaray Spor Kulübü'nün 7 numaralı kurucu üyesi ve Ali Sami Yen'den sonra kulüp başkanlığı yapan ikinci Galatasaraylı'dır. Galatasaray Lisesi 1904 dönemi mezunudur. 1919-1922 ve 1934 yıllarında iki dönem Galatasaray Spor Kulübü başkanlığı, ilk yönetim kurulunda ise başkan yardımcılığı yapmıştır. Refik Cevdet, Galatasaray'ın en kritik günlerinde Başkanlık yaparak, kulübü belki de kapanmaktan koruyarak, bugünlere ulaşmasını sağlamıştır. Fenerbahçe'deki lokalin 27 Mart 1919'da boşaltılması ile birlikte kulübün içine düştüğü mali ve idari zorlukları daha fazla göğüsleyemeyeceğini düşünen Ali Sami Bey de 8 Mayıs 1919 tarihinde sözlü olarak kulüp başkanlığından istifa ettiğini açıklamıştı. Bu gelişme üzerine 16 Mayıs 1919 tarihinde lisede toplanan 60 üyenin katılımı ile yapılan tarihindeki ilk seçimli kongrede R. Cevdet (Kalpakçıoğlu) başkanlığa seçilmişti. Ali Sami Bey'den sonraki ikinci başkan olan R. Cevdet aynı zamanda Galatasaray'ın seçimli kongre ile işbaşına gelen ilk başkanı da olmuştu. Tahir (Kevkep) Bey'in İkinci Başkan olarak seçildiği bu kongrede yönetim kurulu üyeliklerine de, Ruşen Eşref (Ünaydın), Yusuf Ziya (Öniş), Sedat Rıza ile Rıza (Kara) seçilmişlerdi. Ali Sami Bey'in kuruluşundan bu yana sürdürdüğü başkanlığı bırakması ve kulübün o günün koşullarında mükemmel denebilecek sosyal tesislerini kaybetmesi, Galatasaray adına yeni bir dönemin ama özellikle de zor bir dönemin başlangıcı olmuştu. Refik Cevdet, 1934 yılında, Ateş-Güneş ayrılığının başladığı bir diğer sıkıntılı dönemde bir kez daha başkanlık yaptı.